





Seminario UNAB Di Capacidad, nuestra mirada a la integración

Mayo, 2012





- ✓ Hemos tomado la Responsabilidad Social Empresarial como parte de nuestra forma de hacer empresa, buscando entregar valor a cada uno de los grupos con los que nos relacionamos: colaboradores, proveedores, clientes y la comunidad en la que estamos inserta.
- ✓ Nuestro objetivo, no sólo ha sido posicionarnos como un actor relevante en la industria al ofrecer soluciones integrales en salud, belleza y bienestar; sino también ser una empresa responsable.
- ✓ Reflejo de este esfuerzo por impulsar esta propuesta de valor, ha sido la creación de nuestra política de integración



Uso exclusivo para el evento

*di*CAPACIDAD







✓ **Porque creímos importante establecer un marco que nos permitiera trabajar la integración con la seriedad que se merece, nació Di Capacidad.**

Para Salcobrand la dignidad del ser humano es un principio intransable lo que implica que cada persona debe ser tratada como semejante a los demás. Por ello, el trato discriminatorio de cualquier tipo (raza, género, religión, pensamiento político, edad, discapacidad o condición laboral), no tienen cabida en nuestra empresa, muy por el contrario, promovemos la diversidad entendiendo que estamos compuesto por hombres y mujeres diferentes con características únicas y que esto nos enriquece.



Uso exclusivo Salcobrand

Hemos emprendido diversas acciones que nos han permitido comprometernos para trabajar en cada uno de los siguientes ámbitos:

- **Colaboradores**
- **Infraestructura**
- **Proveedores**
- **Clientes**



Uso exclusivo Salcobrand

Inclusión de Colaboradores



Buscamos dar oportunidades reales a cada persona por sus **CAPACIDADES**

- ✓ Todos los postulantes pasan por un proceso de selección que permite encontrar a los candidatos idóneos de acuerdo a sus competencias.
- ✓ Tenemos colaboradores con discapacidad visual, física, cognitiva y auditiva que llegan todos los días a sus respectivos puestos de trabajo para cumplir con las metas asignadas. ¿Cuáles? Las mismas que tiene cualquier colaborador sin discapacidad. Esto porque en Salcobrand se trabaja en función de las capacidades y habilidades de cada colaborador.
- ✓ En la actualidad, contamos con 25 colaboradores dentro del programa, cifra que esperamos ir aumentando día a día.



Uso exclusivo Salcobrand

Saludo de Integración a Colaboradores Extranjeros



Buscamos que todos los colaboradores se sientan parte de la gran familia Salcobrand.



**Que traigan
el encebollado
y los patacones!**

Hoy celebramos la independencia de **nuestros queridos amigos de Ecuador**. Por eso, no te olvides de saludar al colaborador ecuatoriano que trabaja en tu equipo. Porque todos somos importantes, independiente de nuestra nacionalidad, raza, sexo y religión, le enviamos un **gran abrazo que llegue hasta la mitad del mundo!**



Todos tenemos algo que aportar.



Uso exclusivo Salcobrand

Modalidades adaptadas para personas con discapacidad



Buscamos adaptar nuestros espacios y tecnologías para lograr una mayor inclusión.

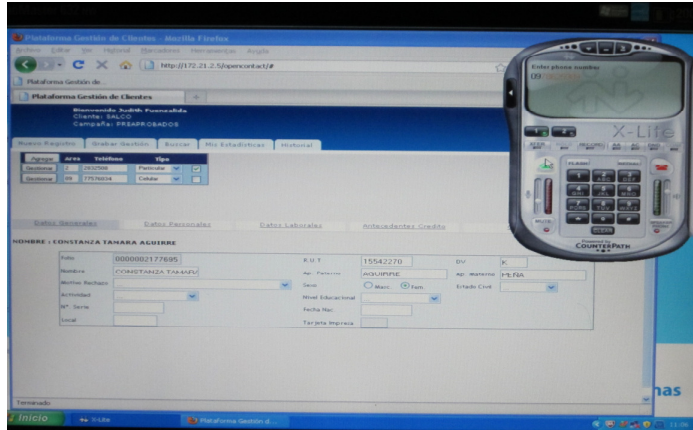

Uso exclusivo Salco Brand

Mejorar la infraestructura



Buscamos incorporar los principios de accesibilidad de nuestros locales

✓ Capacitamos a nuestros equipos de trabajo del área de inmobiliaria en los principios de accesibilidad con el fin de incorporarlos en cada uno de nuestros locales.



Uso exclusivo Salco Brand

Entregar un mejor servicio al Cliente



Buscamos disminuir las brechas comunicacionales con nuestros clientes

✓ **Sistema de números Audibles:** Se ha implementado en 50 locales el sistema de números audibles. Este sistema permite a las personas ciegas oír el número de atención.

✓ **Etiquetado en Braille para productos y medicamentos:** Plan Piloto para Despacho a Domicilio en la Comuna de Santiago.



Uso exclusivo Salcobrand



Uso exclusivo Salcobrand

ERROR: undefined
OFFENDING COMMAND: f'~

STACK: